

Date de bază	
Numărul traseului	1
Denumire	Lacul Secu – Borlovenii Vechi
Unitatea montană	Muntele Semenic
Unitatea administrativ-teritorială	Văliug, Prigor
Tipul marcajului	Bandă roșie
Categoria traseului	Principal
Lungime totală (km)	63,1
Diferența de nivel (m)	1050
Lungime în parc (km)	23,7
Lungime în pădure (km)	29,0
Lungime în pășune (km)	5,0
Timpul de mers (h)	9'00
Sezonalitate	Primăvara, vara, toamnă
Grad de dificultate	Mare
Grad de echipare solicitat	Nu necesită echipament
Grad de frecvență al traseului	Mediu
Obiective turistice	Belvedere în Tâlva Matricii, Groparul Trei Movile, Zegorul, Nemanu Mare -Pădure de brad, canton Molidu, canal de captare, pădure de fag, Semenic – Belvedere, platou, stațiune-Pădure, belvedere în P-na. Bolnovăț, Vf. Gozna – Belvedere, Izv. Băile Mari, Izv. Vulturului, Izv. Băile Mici, Piatra Nedeei – Belvedere, Capul Muntelui, P-na Begului, pădure de fag secular pe Culmea Prințului, Canton Botu Calului, Valea Nerei pe drum.
Execuție și întreținere	
Amenajări existente	Marcarea arborilor, stâlpi degradați.
Amenajări necesare	Marcarea traseului, indicatoare de direcție, indicatoare de traseu, indicatoare de documentare, tabele toponimice, amenajarea unui refugiu la Cantonul Botu Calului.
Descriere	Lacu Secu-Tâlva Matricii-C. Tâlva Câmpului-Groparul Trei Movile-C. Cireșna, Nemanu Mare -Gărâna -Canton Molidu -Cracu Molidu -Semenic -Vf.Gozna-Capu Muntelui-Culmea Prințului-Botu Calului-Sat Borloveni.
Situația în trecut	Traseul există între: Reșița-Secu Văliug-Semenic, marcaj banda roșie. Semenic-Baia Vulturilor, marcaj cruce roșie. Baia Vulturilor -P-na Begului marcaj triunghi albastru

Parcul Național Semenic Cheile Carașului

Traseul 1 Lacul Secu - Borlovenii Vechi

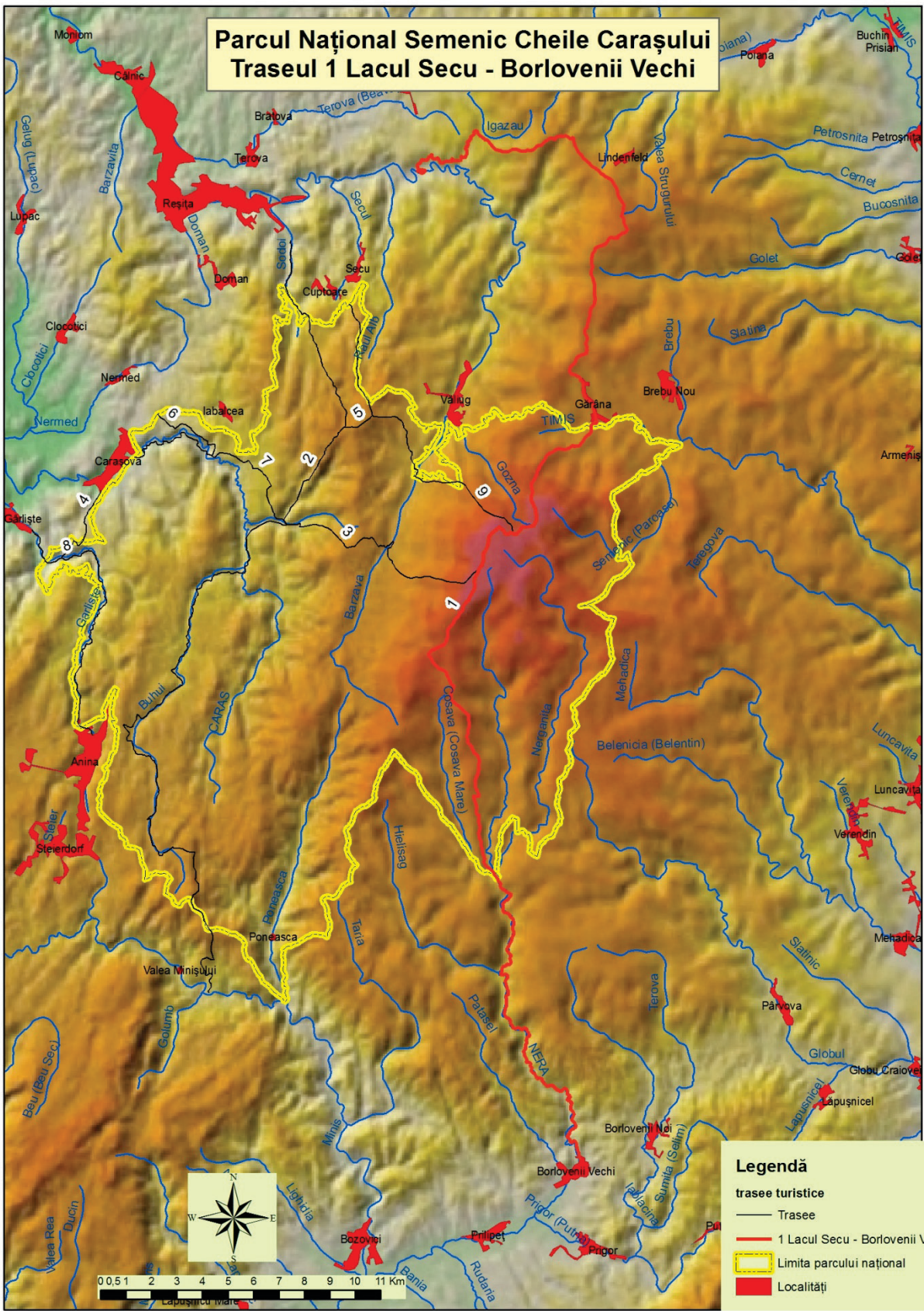

Legendă

trasee turistice

- Trasee
- 1 Lacul Secu - Borlovenii Vechi
- - - - - Limita parcului național
- Localități