

Date de bază	
Numărul traseului	2
Denumire	Reșița – Dunăre (sector Reșița - Lacul Gura Golumbului) *
Unitatea montană	Munții Aninei
Unitatea administrativ-teritorială	Reșița, Carașova, Anina
Tipul marcajului	Banda Albastră
Felul traseului	Principal
Lungime totală (km)	41,9
Diferența de nivel totală (m)	570
Lungime în parc (km)	35,0
Lungime în pădure (km)	34,5
Lungime în pășune (km)	2,5
Timpul de mers (h)	10'00
Sezonalitate	Primăvara, vara, toamna, iarna
Grad de dificultate	Mediu
Grad de echipare solicitat	Nu necesită echipament
Grad de frecvență al traseului	Mare
Obiective turistice	Cascada Sodol, P.Gaura Turcului, abruptul calcaros cu peșterile Sodol, Valea Sodolul Sec (zona de chei), Avenul din Valea Sodolul Sec, Av. Bizonului, P.Ursului, P. cu Musculițe, Av. Cioaca Mare, pct. de belvedere, Av. lui George, Belvedere-P-na Sumbrac, P. din V.Toplița, P.Strategică, P.Comarnic, V.Comarnic, Tunelul Cheia, Cheile Carașului (P. Cerbului și alte peșteri de max.50m), Podul Mediureca, Valea Buhui (chei, pereși calcaroși, P.cu Fereastră, P.Porcului, două Tunele, pod, P. de la Haldină 1 și 2, Av. de la Stână, Hotel Mărghitaș, Lacul Mărghitaș, Mărghitaș, P.Buhui, Lacul Buhui, Cantonul Silvic Buhui, Dl. trei Movile (926.3), Belvederea-Dl.Zabal, belvedere (550m alt.), Lacul Gura Golumbului.
Execuție și întreținere	
Amenajări existente	Nu sunt.
Amenajări necesare	Marcarea traseului, indicatoare de direcție, indicatoare de traseu, indicatoare de documentare, tabele toponimice.
Descriere	Reșița-Valea Mare-Valea Sodol-Șaua Cioaca Mare-Valea Romanovăț-Poiana Sumbrac-Poiana Comarnic-Comarnic -Mediureca-Mărghitaș-Anina-Șaua Cuptoare-Lacul Buhui-La Clocitoare-Dl.Trei Movile-Dl.Zabal-Lacul Gura Golumbului
Situația în trecut	Traseu triunghi roșu pe sectorul Dl.Trei Movile -Dl. Zabal (3km)

Parcul Național Semenic Cheile Carașului
Traseul 2 Resita - Dunare (sector Resita - Gura Golumbului)

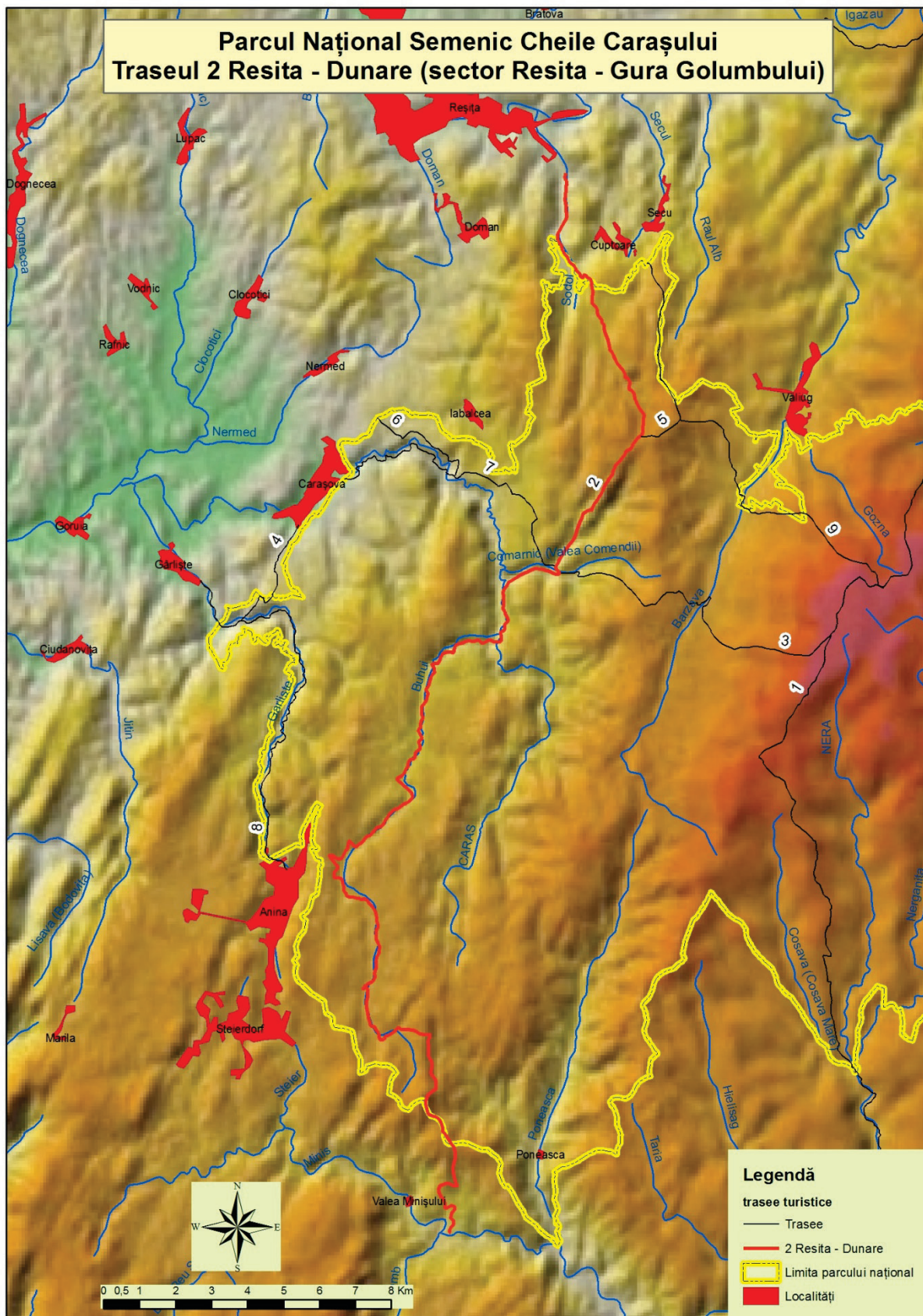

Legendă

trasee turistice

- Trasee
- 2 Resita - Dunare
- ▭ Limita parcului național
- Localități