

Izvoarele Nerei - Sit UNESCO



United Nations
Educational, Scientific and
Cultural Organization



Ancient and Primeval Beech Forests of
the Carpathians and Other Regions of Europe
inscribed on the World Heritage List in 2017

www.pnscoc.ro



Contează pentru viitor!

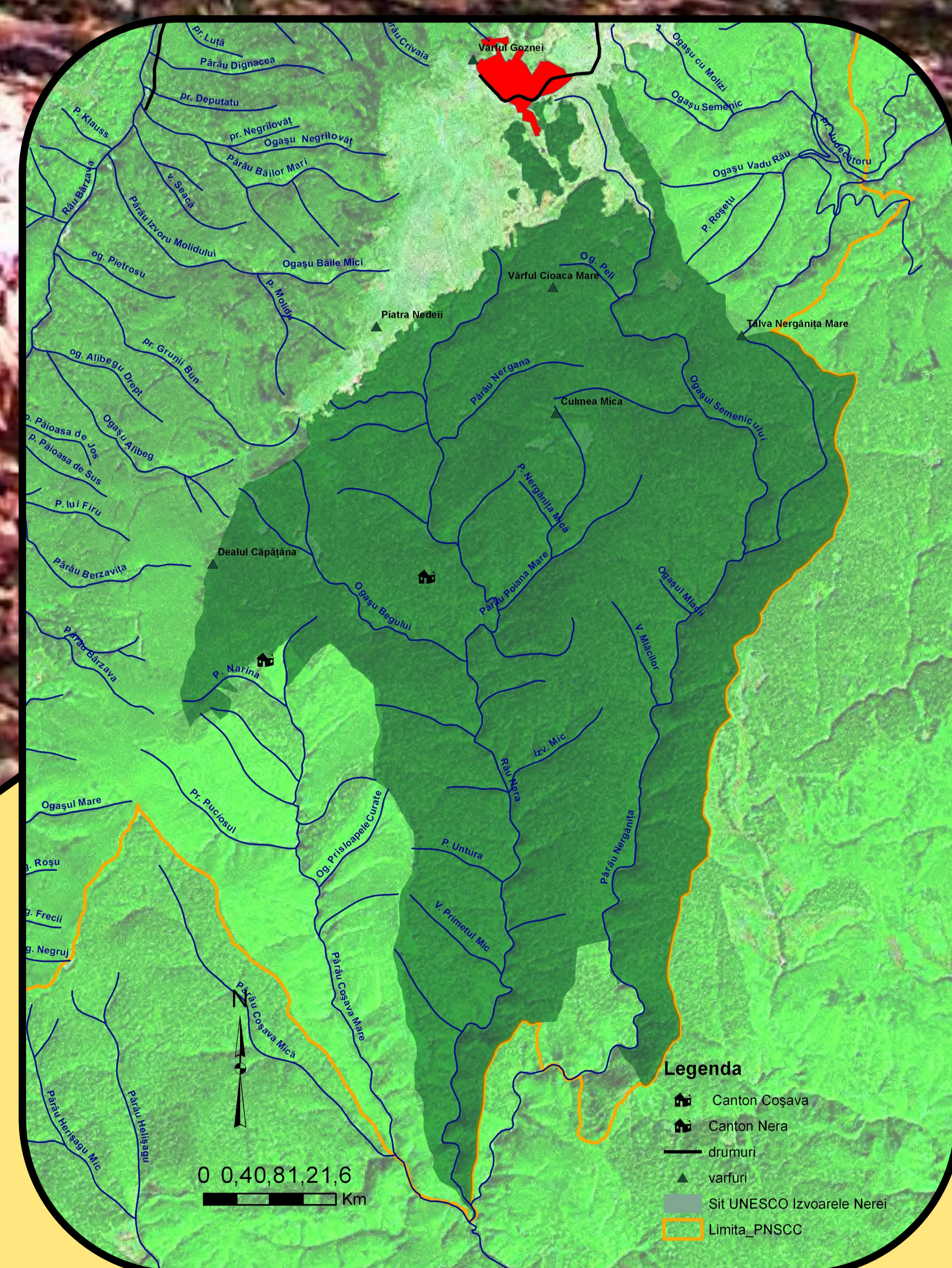

Pădurea primară de fag (*Fagus sylvatica*) are arbori cu vârsta de peste 530 de ani, diametrul de peste 1,3m iar înălțimea se apropie de 50m.

Componenta UNESCO are o zonă nucleu de 4.677,5 ha și o zonă tampon de 2.471,3 ha, declarată în anul 2017.

Este situată în sudul Muntelui Semenic la altitudinea cuprinsă între 620 - 1400m în bazinul râului Nera. Este inclusă în Rezervația Naturală Izvoarele Nerei și Parcul Național Semenic - Cheile Carașului, desemnat în anul 1982.

Administrația Parcului Național Semenic - Cheile Carașului