



# Buletin informativ 8 / 2023



## Componenta UNESCO Izvoarele Nerei

**Componenta UNESCO Izvoarele Nerei** este situată în sudul Munților Semenicului și a stațiunii turistice Semenic, în bazinul superior al râului Nera (bazinetele Nergana și Nergănița) la altitudinea cuprinsă între 620 și 1.400m.

Începând din anul 2017 pădurile seculare importante au fost incluse în rețeaua UNESCO „Păduri primare și bătrâne de fag din Carpați și din alte regiuni ale Europei”, fiind integrat în Rezervația Naturală Izvoarele Nerei, Parcul Național Semenic—Cheile Carașului, Situl de Importanță Comunitară Semenic—Cheile Carașului și Situl de Importanță Avifaunistică Munții Semenic-Cheile Carașului.

Această pădure, ca rezervație naturală, are un statut de protecție restrictivă conform legislației românești. Rezervația a fost înființată în 1975 de planificarea gestionării pădurilor, mai întâi ca "rezervație forestieră", iar în anul 2000 a dobândit statutul de rezervație naturală.

Componenta UNESCO este constituită dintr-o zonă nucleu de 4.677,5 ha și o zonă tampon de 2.471,3 ha, declarată în anul 2017.

Specia predominantă este fagul (*Fagus sylvatica*), determinând două tipuri de habitate protejate în Rețeaua N2000: 9130 - Păduri de fag de tip Asperulo-Fagetum și 9110 - Păduri de fag de tip Luzulo-Fagetum.

În zona centrală a sitului, la 1.000 m altitudine, a fost evaluată vârsta arborilor fiind identificați: 1 arbore cu vârsta de 530 de ani, 8 arbori/ha cu vârsta peste 400 de ani, 16 arbori/ha peste 350 ani. Au diametre de peste 1,3m iar înălțimea se apropie de 50m.

Flora. Specia dominantă de arbori este fagul (*Fagus sylvatica*), fiind însă prezente și câteva grupuri foarte mici de brad (*Abies alba*). Exemplare izolate din alte specii de arbori sunt: ulm (*Ulmus gabra*), paltin de munte (*Acer pseudoplatanus*) și mesteacăn (*Betula pendula*). Exemplare izolate de arbuști sunt: alun (*Corylus avellana*), salba moale (*Euonymus europaeus*), soc (*Sambucus nigra*).

Fauna. Biodiversitatea speciilor de faună completează importanța remarcabilă a sitului. Caracteristice sunt speciile de nevertebrate (*Cerambix cerdo*, *Morimus*

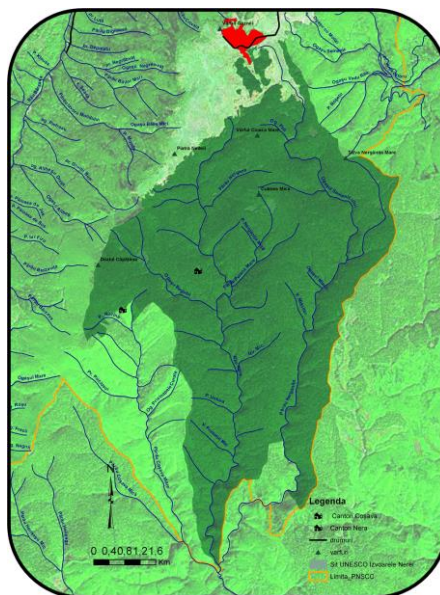

funereus, Rosalia alpina), amfibieni și reptile (Salamandra salamandra, Triturus alpestris, Bombina variegata, Anguis fragilis), pești (Salmo trutta, Squalius cephalus), mamifere (Ursus arctos, Canis lupus, Lynx lynx, Felis sylvestris, Martes martes, Myotis bechsteinii, Barbastella barbastellus), păsări (Aquila chrysaetos, Bubo bubo, Dendrocopos major).



România este una dintre țările europene care are încă suprafețe importante de păduri virgine - aprox. 218 500 ha, conform inventarului din 2001-2004, din care 40% sunt reprezentate de păduri montane pure și mixte de fag (Fagus sylvatica L.).

Această pădure, ca rezervație naturală, are un statut de protecție restrictivă conform legislației românești. Rezervația a fost înființată în 1975 de planificarea gestionării pădurilor, mai întâi ca "rezervație forestieră", iar în anul 2000 a devenit statutul de "rezervație naturală".

### Valoare universală remarcabilă

"Pădurile seculare și primitive din Carpați și alte regiuni ale Europei" sunt o proprietate transnațională de serie care cuprinde 93 de părți componente din 18 țări. Acestea reprezintă un exemplu remarcabil de păduri temperate relativ neperturbate și complexe și prezintă un spectru larg de modele și procese ecologice cuprinzătoare de arborete pure și mixte într-o varietate de condiții de mediu.



În timpul fiecărei faze glaciare (epoci glaciare) din ultimii 1 milion de ani, fagul european (Fagus sylvatica) a supraviețuit condițiilor climatice nefavorabile din zonele de refugiu din părțile sudice ale continentului european.

Aceste zone de refugiu au fost documentate de oamenii de știință prin analize paleoecologice și folosind cele mai noi tehnici de codificare genetică. După ultima eră glaciară, în urmă cu aproximativ 11.000 de ani, fagul a început să-și extindă arealul din aceste zone sudice de refugiu pentru a acoperi în cele din urmă, părți mari ale continentului european.

În timpul acestui proces de extindere, care este încă în curs de desfășurare, fagul a format diferite tipuri de comunități de plante, ocupând în același timp medii în mare măsură diferite.

Interacțiunea dintre diversitatea mediilor, gradientii climatici și diferitele bazine genetice ale speciilor a modelat și continuă să modeleze această mare diversitate a comunităților forestiere. Aceste păduri conțin o populație neprețuită de arbori bătrâni și un rezervor genetic de și multe alte specii, care sunt asociate și dependente de aceste habitate forestiere seculare (<https://whc.unesco.org/en/list/1133>)



## Activitățile administrației din parcul național în anul 2023

### Identificarea și inventarierea speciilor de faună

■ **10 specii de faună** inventariată, identificată în cadrul a 30 de acțiuni: *Cordulegaster heros*; *Carabus variolosus*; *Lucanus cervus*; *Euplagia quadripunctaria*; *Bombina variegata*; *Rana temporaria*; *Salamandra salamandra*; *Vipera ammodytes*; *Circaetus gallicus*; *Aquila chrysaetos*.

■ **4 specii de nevertebrate:** *Cordulegaster heros*, *Carabus variolosus*; *Lucanus cervus*; *Euplagia quadripunctaria*.

■ **4 specii de amfibieni și reptile:** *Vipera ammodytes*, *Bombina variegata*, *Rana temporaria*, *Salamandra salamandra*.

■ **2 specii de păsări:** *Aquila chrysaetos*, *Circaetus gallicus*.

■ **10 distribuții** de faună, cartată: *Cordulegaster heros*; *Carabus variolosus*; *Lucanus cervus*; *Euplagia quadripunctaria*; *Bombina variegata*; *Rana temporaria*; *Salamandra salamandra*; *Vipera ammodytes*; *Circaetus gallicus*; *Aquila chrysaetos*.

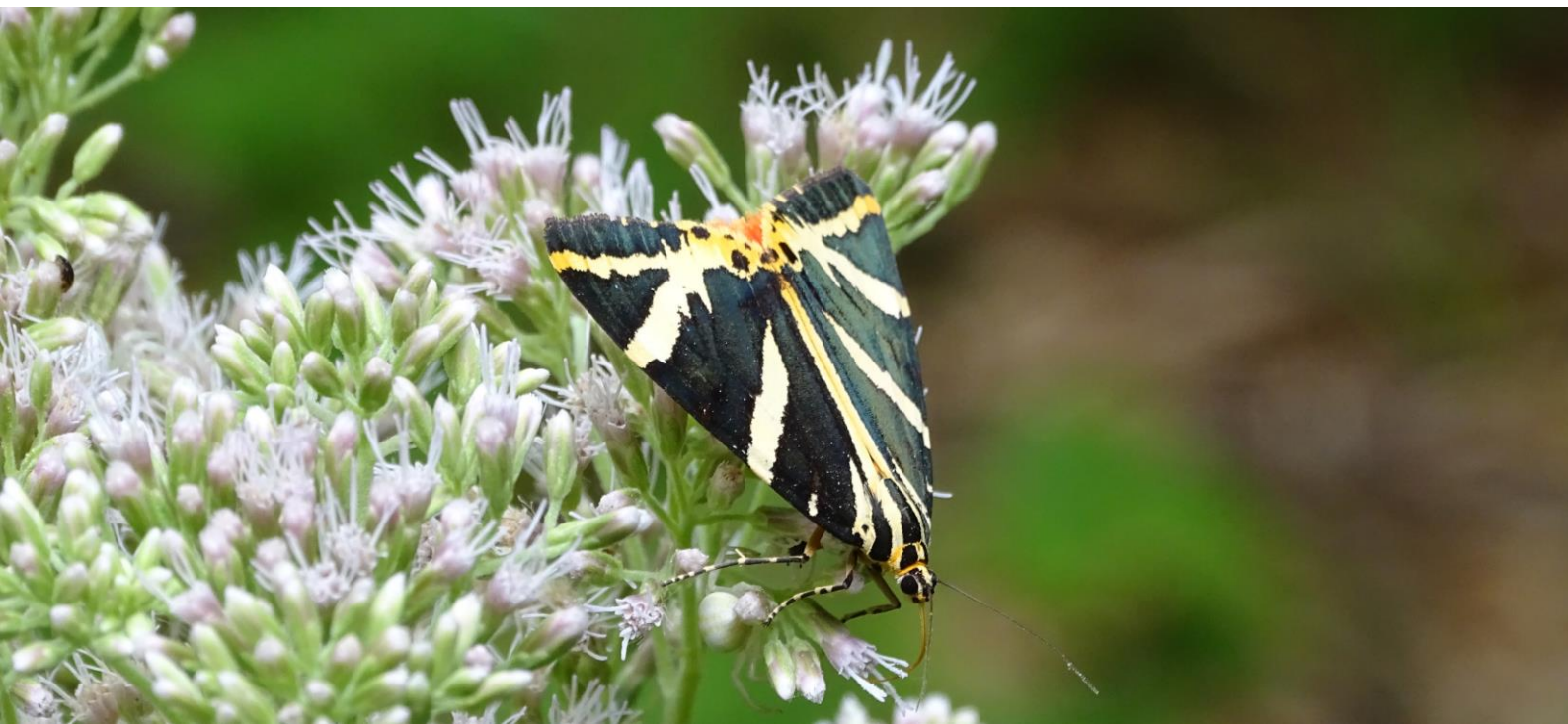
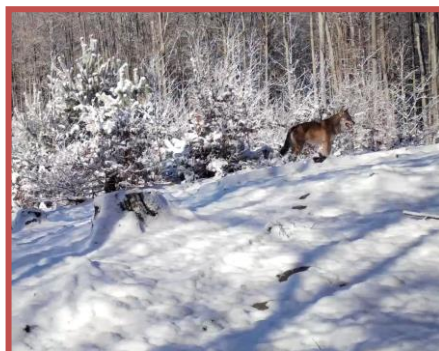
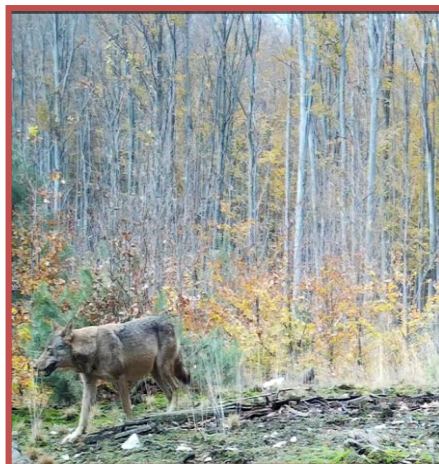



## Identificarea și inventarierea speciilor de floră

- 8 specii de plante identificate și inventariate în cadrul a 16 acțiuni: *Gentiana lutea*; *Himmamtoglossum caprinum*; *Tritillaria meleagris*; *Sphagnum spp.*; *Centaurea calvenscens*; *Eupatorium cannabinum*; *Antennaria dioica*; *Stipa*,
- 7 distribuții de floră, cartată: *Gentiana lutea*; *Himmamtoglossum caprinum*; *Tritillaria meleagris*; *Sphagnum spp.*; *Centaurea calvenscens*; *Eupatorium cannabinum*; *Antennaria dioica*.



## Identificarea, inventarierea și cartarea habitatelor

- 4 habitate identificate și inventariate în cadrul a 7 acțiuni: 7140 Mlaștini turboase de tranziție și turbării oscilante; 91K0 Păduri ilirice de *Fagus sylvatica*; 6190 Pajiști panonice de stâncării - *Stipo-Festucetalia pallentis*; 6240 Pajiști stepice subpanonice;
- 4 Habitate naturale cartate: 7140 Mlaștini turboase de tranziție și turbării oscilante; 91K0 Păduri ilirice de *Fagus sylvatica*; 6190 Pajiști panonice de stâncării - *Stipo-Festucetalia pallentis*; 6240 Pajiști stepice subpanonice;
- 8 zone de cuibărit identificate și cartate pentru speciile: *Dryocopus martius*; *Pernis apivorus*.



## Monitorizarea stării de conservare

- 1 specie de floră monitorizată: *Eupatorium cannabinum*.
- 4 specii de faună monitorizate pentru determinarea stării de conservare: *Felis silvestris*, *Lynx lynx*, *Canis lupus*, *Lutra lutra*.
- 2 Habitate monitorizate pentru determinarea stării de conservare: 9180 Păduri de pantă, grohotiș sau ravene cu *Tilio - Acerion*; 6430 Asociații de lizieră cu ierburi înalte hidrofile de la nivelul câmpiilor până la nivelul montan și alpin.

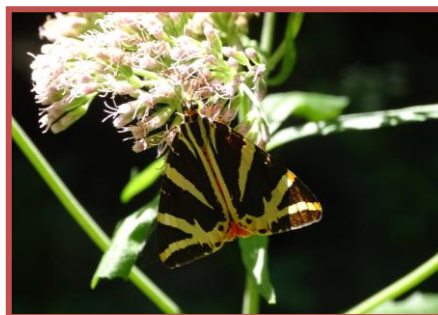







## Patrulare, prevenire și combatere a faptelor ilegale

- **751 de acțiuni de patrulare** ale rangerilor parcului național pe traseele turistice, zone de campare, puncte de belvedere, drumuri auto forestiere, parchete, etc.
- **39 de acțiuni de patrulare** și/sau control realizate cu autorități cu competențe de control: O.S. Anina, O.S. Bozovici, O.S. Reșița, R.P.L. O.S. Banatul Montan R.A. precum și împreună cu lucrători ai Inspectoratului de Jandarmi Județean "Gl.bg. Vasile Zorzor" Caraș-Severin.
- **59 acțiuni de verificare** a respectării condițiilor prevăzute în avize sau acorduri eliberate de administrație: activități de punere în valoare și activități de exploatare forestieră în 59 unități amenajistice.
- **18 acțiuni de verificare** a respectării măsurilor de management specifice: S-a verificat ca pășunatul să înceapă după data de 20.05.2022 și să se încheie înainte cu o lună de primele înghețuri, conform măsurilor de management.
- **3 participări la acțiunile de evaluare** a speciilor de interes cinegetic: F.C. nr. 46 Jitin (2 acțiuni) și F.C. nr.66 Comarnic (1 acțiune)
- **21 de km** de refacere în teren a limitelor AP/zonării parcului: marcajul limitei sudice a parcului de la Cantonul Botul Calului până la confluența V. Poneasca cu V. Miniș.
- **2 protocoale** cu autoritățile competente de control: Direcția Silvică Caraș-Severin și R.P.L. Ocolul Silvic Banatul Montan R.A.

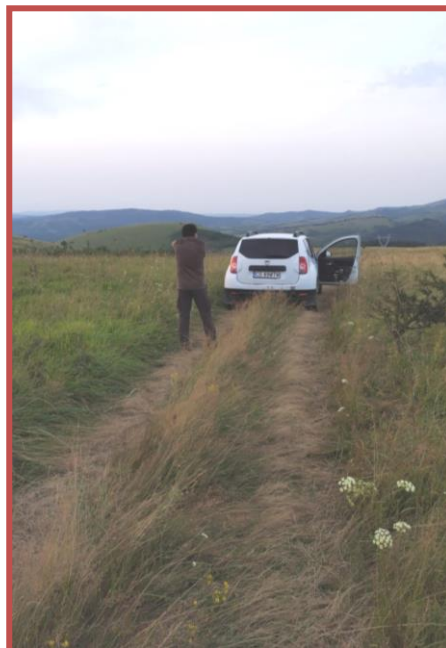

## Reglementarea activităților

- **19 avize** pentru realizarea lucrărilor de construcții și reabilitări; recoltarea fructelor de pădure, plantelor și ciupercilor, amenajamente silvice, sistem de alimentare cu apă, rețele de înaltă tensiune, înlăturare a efectelor calamităților naturale, actualizare și modificare PUZ, dezafectarea stâlpilor și amenajarea accesului.
- **31 acoruri** pentru Borderoul actelor de punere în valoare; amplasarea masei lemnoase; activitatea tradițională de pășunat; activități de trafic radio și simularea situațiilor de urgență, desfășurarea concursului de alergare montană.
- **388 de unități amenajistice analizate** pentru emiterea condițiilor specifice, pentru exploatarea masei lemnoase.



## Infrastructura de vizitare turistică

- ▣ **1 panou informativ amplasat** în Poiana Beții la punctul de belvedere și popas situat pe traseul turistic Comarnic – Semenic, marcat cu cruce roșie.
- ▣ **15 panouri informative pregătite** pentru a fi amplasate pe traseul tematic „Fauna din Parcul Național Semenic – Cheile Carașului”, din valea Bârzăvița.
- ▣ **2 panouri informative reparate**, 1 panou cu reguli de vizitare, 1 panou cu traseul cicloturistic.
- ▣ **1 traseu turistic nou amenajat** în sectorul Carașova - Dl. Zaglavac (cetatea Caraș)
- ▣ **29,4 km de trasee turistice întreținute** prin lucrări de tăiere a vegetației și îndepărtare a buștenilor doborâți de vânt peste poteci.
- ▣ **7 km de traseu tematic Buhui întreținut** prin lucrări de tăiere a vegetației și îndepărtare a buștenilor doborâți de vânt peste poteci.
- ▣ **1 km de trasee de cicloturism** întreținut prin lucrări de tăiere a vegetației pe drum și zona de panouri (Minda, Capu Baci, Padina Seacă, Comarnic, Naves)
- ▣ **4 locuri de campare întreținute** prin lucrări de tăiere a vegetației: Mărghitaș, Prolaz, Padina Seacă, Comarnic.
- ▣ **4 locuri de popas și belvedere amenajate**: Belvedere Poiana Beții, popas: versant Prolaz, Ponicoava, cascada Sumbrac. Toate au fost dotate cu bănci.
- ▣ **4 locuri de popas și belvedere întreținute**: Groapa Iepii, Navesu Mare, Comarnic, Padina Seacă.









## Igienizarea zonelor poluate

17 de acțiuni de igienizare și colectare a deșeurilor abandonate în zonele:

- Dealul Golaș, UAT Carașova
- Traseul tematic contur Lacul Buhui, UAT Anina.
- Comarnic, UAT Carașova.
- Valea Poneasca, drumul comunal 46 și văile secundare, UAT Bozovici.





## Materiale de promovare și informare turistică

- 2 Roll-up Parcul Național Semenic – Cheile Carașului, specii și ecosisteme; Izvoarele Nerei – sit UNESCO.
- 1 calendar cu peisaje din PNSCC.
- 2 postere de promovare: Ziua Parcului Național Semenic – Cheile Carașului, 5 iunie și Ziua Europeană a Parcurilor.
- 1 flyer: Ziua Parcului Național Semenic – Cheile Carașului, 5 iunie.
- 1 banner: Ziua Parcului Național Semenic – Cheile Carașului, 5 iunie.
- 1 broșură bilingvă: Obiective Turistice din PNSCC – zona Carașova.
- 1 prezentare ppt: Rezultate - Administrația Parcului Național Semenic – Cheile Carașului.

5 iunie

Ziua Parcului Național Semenic-Cheile Carașului

noi suntem

NATURA



Ediție Bilingvă

Descoperă! Trăiește! Protejează! | Otkrij! Živi! Zaštiti!

# Obiective Turistice odredišta Carașova

Parcul Național Semenic - Cheile Carașului  
Nacionalni park Semenic - Cheile Carașului

Ediția 2023

Ziua Parcului Național Semenic - Cheile Carașului

5 iunie 2023 @ Ia Uniunea Croșilor din România - Filiala Iabolcea

Parc național, categoria II IUCN  
arie protejată administrată în special pentru protecția ecosistemelor și pentru recreere.

Suprafață ha	Arii Protejate
36.051,5	Un parc național, cat. II IUCN Semenic Cheile Carașului
37.458,7	Un sit de importanță comunitară Semenic Cheile Carașului
36.213,5	Un sit de protecție avifaunistică Munții Semenic
4.677,0	Un sit UNESCO pentru păduri Izvoarele Nerei
13.537,5	Zece rezervații naturale cat. IV IUCN Izvoarele Nere Izvoarele Carașului Cheile Carașului Cheile Gârliștei Buhui - Mărghițaș Bărzăvița Peștera Comarnic Peștera Popovăț Peștera Buhui Peștera Exploratorii 85
1,1	O rezervație științifică, cat. I IUCN

1982 Declararea oficială a Parcului Național  
Decizia Comitetului Executiv al Consiliului Popular al județului Caraș – Severin  
2004 Constituirea Administrației Parcului Național  
Hotărârea Guvernului României

Descoperă. Trăiește. Protejează



## Parcul Național Semenic - Cheile Carașului

[www.pnsc.ro](http://www.pnsc.ro)

**Ecosisteme**

- 87,0% păduri
- 10,1% pajiști
- 0,3% tufărișuri
- 0,1% stâncări
- 0,1% acvatic
- 2,4% seminaturale

**Specii**

Floră: 1277  
Faună: 672

Floră protejată UE: 1  
Faună protejată UE: 50  
Convenția de la Bonn: 17  
Convenția de la Berna: 41

Administrația Parcului Național Semenic - Cheile Carașului

## Izvoarele Nerei - Sit UNESCO

[www.pnsc.ro](http://www.pnsc.ro)

**Componenta UNESCO** are o zonă nucleu de 4.677,5 ha și o zonă tampon de 2.471,3 ha, declarată în anul 2017. Este situată în sudul Muntelui Semenic la altitudinea cuprinsă între 620 - 1400m în bazinul râului Nera. Este inclusă în Rezervația Naturală Izvoarele Nerei și Parcul Național Semenic - Cheile Carașului, desemnat în anul 1982.

**Pădurea primară de fag** (*Fagus sylvatica*) are arbori cu vârsta de peste 530 de ani, diametrul de peste 1,3m iar înălțimea se apropie de 50m.

Administrația Parcului Național Semenic - Cheile Carașului

24 Mai  
Ziua europeană a parcurilor

**Clădind pe moștenirea noastră**

Administrația Parcului Național Semenic - Cheile Carașului

**5 iunie 2023**  
Ziua Parcului Național Semenic - Cheile Carașului

Administrația Parcului Național Semenic - Cheile Carașului

[www.pnsc.ro](http://www.pnsc.ro)



## Servicii turistice

- **47 de acțiuni de ghidare și informare a vizitatorilor** la obiectivele turistice: Peștera Comarnic, Cheile Carașului, Izvoarele Nerei, valea Bârzavei, Lacul Buhui și Semenic.
- **1 ghid cu reguli de vizitare** pentru vizitatorii parcului național.

## Monitorizarea turiștilor

- **42 de acțiuni de monitorizare a vizitatorilor** în Parcul Național Semenic – Cheile Carașului la obiectivele:
  - Cheile Carașului, Munții Aninei.
  - Comarnic, Munții Aninei.
  - Lacul Buhui, Munții Aninei.
  - Valea Bârzava, Munții Semenicului.
  - Stațiunea Crivaia, Munții Semenicului.
  - Lacul Trei Ape, Munții Semenicului.
  - Stațiunea Semenic, Munții Semenicului.
- **600 de chestionare** aplicate vizitatorilor pentru determinarea profilului acestora și așteptările față de parcul național în locurile: Peștera Comarnic, Buhui, Cheile Carașului, Semenic, Bârzava.





## Manifestări locale tradiționale

- ▣ **4 acțiuni de evaluare și documentare** în teren a manifestărilor desfășurate: Fășanc la Goruia, Fășanc la Anina, Fășanc la Carașova, Fășanc la Văliug.
- ▣ **4 participări la evenimente culturale:** Fășanc la Goruia, Fășanc la Anina, Fășanc la Carașova, Fășanc la Văliug.
- ▣ **1 acțiune de promovare a produselor tradiționale:** promovarea produsului tradițional „mălai de Carașova,” în cadrul evenimentului Ziua PNSCC.





## Conștientizare și comunicare

- 12 acțiuni de informare și conștientizare cu privire la protejarea parcului național, prevenirea incendiilor, conduita vizitatorilor. Acțiunile au fost organizate:
  - În comunitățile locale: Reșița, Carașova, Anina, Bozovici, Prigor, Teregova, Văliug, Goruia, Ticvaniu Mare.
  - Pe traseele turistice din UAT: Reșița, Carașova, Anina, Bozovici, Prigor, Văliug, Goruia.
  - Pe traseele tematice: Lacul Buhui, Carst.
  - În Peștera Comarnic.
  - Obiectivele: Lacul Buhui, Crivaia, Semenic, Bârzăvița, Trei Ape, Cheile Carașului.

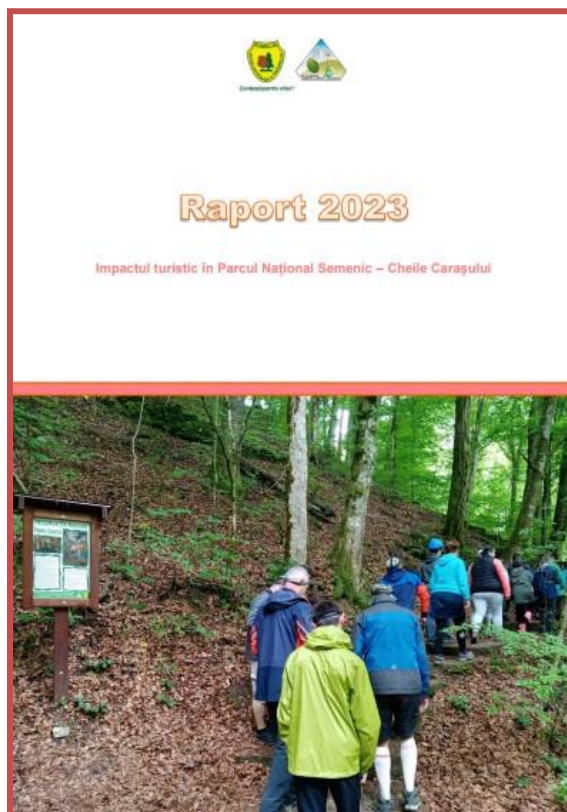
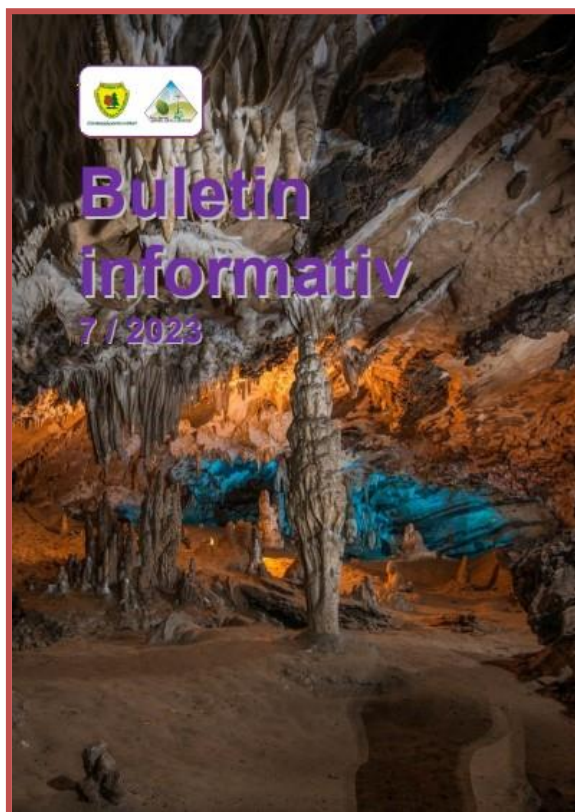



## Organizare de evenimente

- **Ziua Mondială a Rezervațiilor** în 11.01.2023 pentru a aduce în atenția publică importanța celor mai de preț zone naturale – rezervațiile. Eveniment organizat în colaborare cu Centrul Universitar al Universității Babeș-Bolyai din Reșița.
- **Ziua Internațională a Pădurilor** în 21.03.2022 am marcat ziua cu tema "Pădurile, producția și consumul durabil".
- **Ziua Internațională a Apei** în 22.03.2022 am marcat ziua cu tema "Apele subterane – făcând invizibilul vizibil". Eveniment organizat în colaborare cu A.N. Apele Române, Direcția Apelor Banat, S.G.A. Reșița și Colegiul Național Mircea Eliade Reșița.
- **Luna Pădurilor** am organizat un eveniment împreună cu Școala Gimnazială Nr. 8 Reșița. Cu această ocazie le-au fost prezentate elevilor componentele ecosistemelor de pădure și am plantat 5 puieti în curtea școlii.
- **Luna Pădurilor** am organizat un eveniment împreună cu Școala Gimnazială Prigor. Cu această ocazie le-au fost prezentate elevilor componentele ecosistemelor de pădure.
- **Luna Pădurilor** am organizat un eveniment împreună cu Școala Gimnazială Goruia. Cu această ocazie le-au fost prezentate elevilor componentele ecosistemelor de pădure.
- **Luna Pădurilor** am organizat un eveniment împreună cu Școala Gimnazială Bozovici. Cu această ocazie le-au fost prezentate elevilor componentele ecosistemelor de pădure.
- **Luna Pădurilor** am organizat un eveniment împreună cu Școala Gimnazială Văliug. Cu această ocazie le-au fost prezentate elevilor componentele ecosistemelor de pădure.
- **Ziua europeană a parcurilor**, 24.05.2021. Au fost distribuite materiale informative în 12 școli, acțiuni educative, comunicat de presă, comunicări pe rețele de socializare și susținerea unei prezentări la elevi.
- **Ziua Parcului Național Semenic – Cheile Carașului**, 05.06.2021. Am aniversat Ziua Parcului Național Semenic – Cheile Carașului la Centrul local al Uniunii Croaților din România, situat în localitatea Iabalcea. În cadrul evenimentului au fost susținute prezentări ale administrației parcului național Semenic – Cheile Carașului privind activitatea desfășurată în anul 2022 și expuneri ale invitaților privind conservarea și oportunitățile de dezvoltare turistică. La final programul artistic a fost susținut de ansamblul Kud Karaševska Zora din comunitatea croată. Cei 80 de participanți au efectuat o vizită în Rezervația Naturală Peștera Comarnic unde au fost susținute prezentări teoretice/practice privind formarea peșterilor și a carstului. La finalul aplicației de teren a urmat o degustare a produselor tradiționale specifice comunității croate din zona Parcului Național Semenic – Cheile Carașului.



**Buletin informativ**  
Administrația Parcului Național Semenic – Cheile Carașului





## Mass-media

- 21 articole publicate în presa tipărită și on-line, în presa locală și centrală: Radio Reșița, Jurnal de Caraș; g4Media; Renașterea, TVR2 Timișoara, Expres de Banat, Caon.
- 6 interviuri la radio regional Reșița.
- 70 de postări articole pe pagina de Facebook a administrației parcului.



### Trasee turistice pentru toate vârstele în Parcul Național Semenic-Cheile Carașului

Publicat la 19 Iul. 2023 · editat: Parcul Național Semenic-Cheile Carașului · sursa textului: www.naturisig.ro



Foto: PN Semenic-Cheile Carașului

Un nou traseu accesibil pentru toate vârstele poate fi parcurs în Parcul Național Semenic-Cheile Carașului, pe Valea Bărzavei.

Nou traseu turistic are 3,5 kilometri, între Crivaia și Vila Klaus din Văluog, și poate fi parcurs în circa două ore.

**BANAT** TVR2 Timișoara  
LIVE B

HOME NEWS INFO TODAY SOUL REMEMBER FOOD MUSIC CINEMA LIFE CONTACT

18 IAN.

Ivideo Pisica sălbatică în Parcul Național Semenic- Cheile Carașului!

Pe camerele de monitorizare instalate în Parcul Național Semenic- Cheile Carașului din Banatul Montan a fost surprinsă o felină sălbatică, imagini senzationale cu acestă surprinsă cum pleacă la vânătoare!  
Pisica sălbatică (Felis silvestris), numită și mîpă sălbatică, mîrțan sălbatic sau cotoi sălbatic, este o felină mică, un leopard în miniatură. Specia este carnivoră și se hrănește cu mamifere mici precum roștoare, pasări și alte animale de mîrțan asemănătoare.  
Este un animal solitar și foarte greu de văzut fiindcă se ferește de om și evită orice zgomot.

ADMINISTRAȚIA PARCULUI NAȚIONAL SEMENIC-CHEILE CARAȘULUI

DESPRE PARC ADMINISTRATIV

- Comunicat de presă Sf. Ilie 20.07.2023
- Comunicat de presă DN58 închis datorită „Campionatului Național de Viteză în Coastă, Cupa Reșița” etapa 3, 06.07.2023
- Comunicat de presă amenajare traseu tematic „Fauna din PNSCC” 05.07.2023
- Comunicat de presă „Ziua Parcului Național Semenic – Cheile Carașului” 06.06.2023
- Comunicat de presă „Ziua internațională a peșterilor și lumii subterane” 06.06.2023
- Comunicat de presă „Ziua europeană a parcurilor naționale” 24.05.2023
- Comunicat de presă educație Școala gimnazială Nr.1 Celnic - Anina 03.04.2023
- Comunicat de presă incendii de vegetație 24.03.2023
- Comunicat de presă „Luna paduri” 15.03.2023
- Comunicat de presă acțiune educativă Școala Generală Goruia 07.03.2023
- Comunicat de presă acțiune educativă Școala Gimnazială Traian Lalescu Reșița 27.02.2023
- Comunicat de presă Fășanc Cărluște 18.02.2023
- Comunicat de presă Fășanc Anina 18.02.2023

### VIDEO Imagini rare cu arborele gigant Sequoia din Parcul Național Semenic – Cheile Carașului. Are 200 de ani

Orhidul Bonotului · 26 Iulie 2023 · Nu sunt comentarii  
publicat în 26 Iulie 2023 de 13:01





## Educație ecologică

- 19 acțiuni de educație ecologică organizate cu instituțiile de învățământ din localitățile Reșița, Goruia, Carașova, Anina, Bozovici, Prigor și Văliug. O parte din acțiuni s-au desfășurat și în teren, în zona Cheile Carașului, Cetatea Carașului, Comarnic.
- 20 de acțiuni desfășurate în cadrul programelor „Școala altfel” și „Săptămâna verde”. În cadrul acestor programe au fost prezentate noțiuni cu privire la ecosistemele naturale, faună, floră, habitate și rolul apei în natură:
- ◆ Colegiul Național Traian Lalescu din Reșița, clasa pregătitoare A, activitate în clasă.
  - ◆ Colegiul Național Traian Lalescu din Reșița, clasa pregătitoare B, activitate în clasă.
  - ◆ Școala Gimnazială din Goruia, activitate în teren – RN Cheile Carașului.
  - ◆ Școala Gimnazială din Goruia, activitate în clasă.
  - ◆ Colegiul Național Mircea Eliade din Reșița, activitate în clasă.
  - ◆ Grădinița PP Semenic din Reșița, activitate în teren – Cetatea Carașului.
  - ◆ Școala Gimnazială din Anina, activitate în clasă.
  - ◆ Liceul de Artă Sabin Păuța din Reșița, activitate în teren – RN Cheile Carașului.
  - ◆ Grădinița Palatul Fermecat, activitate în clasă.
  - ◆ Școala Generală nr. 8 din Reșița, activitate în teren – Peștera Gaura Turcului.
  - ◆ Școala Generală Celnic din Anina, activitate în clasă.
  - ◆ Liceul Mathias Hammer din Anina, activitate în teren – RN Cheile Gârliștei
  - ◆ Școala Generală nr. 2 din Reșița, cl. a III-a A, activitate în clasă.
  - ◆ Școala Generală nr. 2 din Reșița, cl. a V-a A, B, activitate în clasă.
  - ◆ Școala Generală nr. 2 din Reșița, cl. a I-a, activitate în teren – Cetatea Carașului.
  - ◆ Școala Generală nr. 2 din Reșița, cl. a V-a A, B, activitate în teren – RN Cheile Carașului.
  - ◆ Școala Generală nr. 2 din Reșița, cl. a I-a, activitate în clasă.
  - ◆ Universitatea de Vest, Facultatea de Geografie din Timișoara, activitate în teren – Peștera Comarnic și platoul Iabalcea, Groapa Iepii.
  - ◆ Școala Generală din Lugoj, activitate de teren – Peștera Comarnic.
  - ◆ Școala Gimnazială din Timișoara, activitate de teren – Peștera Comarnic.











## Materiale educative

- 1 **Album** Fauna din Parcul Național Semenic – Cheile Carașului.
- 1 **Album** Flora din Parcul Național Semenic – Cheile Carașului.
- 1 **Ghid de educație ecologică**: Ziua Parcului Național Semenic – Cheile Carașului, 5 iunie și Ziua Europeană a Parcurilor.
- 1 **prezentare ppt** privind conservarea ecosistemelor naturale.



Parcul Național  
Semenic - Cheile Carașului



Contează pentru viitor!



Fauna din  
Parcul Național Semenic - Cheile Carașului



Contează pentru viitor!



Flora din  
Parcul Național Semenic - Cheile Carașului



Contează pentru viitor!



5

- Ce specii identificați în imaginile de mai jos?
- Vultur  Lup  Cerb  Râs  Bursuc  Porc Mistreț



5

- Ce specii identificați în imaginile de mai jos?
- Vultur  Lup  Cerb  Râs  Bursuc  Porc Mistreț





## Strategii și planuri

- 📄 **1 Plan de educație ecologică** pentru anul 2023.
- 📄 **1 Plan de comunicare și conștientizare** pentru anul 2023.

## Protocoale de colaborare

- 📄 **8 convenții, acorduri, protocoale** de colaborare cu, Colegiul Național Mircea Eliade Reșița; Uniunea Croaților din România, Grădinița P.P. Semenic Reșița, Liceul Matias Hammer Anina, Colegiul Național Diaconovici Tietz Reșița, Școala Gimnazială Marius Șandru Reșița, Direcția Silvică Caraș-Severin și Regia Publică Locală Ocolul Silvic Banatul Montan RA.

## Instruiri

- 📄 **4 participări la cursuri, seminarii, instruiri** a personalului APNSCC: curs de perfectionare legislația muncii; legislația ariilor naturale protejate; arhivarea documentelor; curs GIS.







**Administrația Parcului Național Semenic – Cheile Carașului**

Adresa: Reșița, str. Petru Maior, nr. 69A. Tel: 0355.429.929

website: [www.pnscc.ro](http://www.pnscc.ro); email: [apnscc@gmail.com](mailto:apnscc@gmail.com)

Autor text: Bogdan Bădescu, Traian Pandor, Valentin Turică.

Autor fotografii: Nicolae Ifca, Marcel Filca, Bogdan Bădescu,  
Vasile Câtea.

Tehnoredactare: Bogdan Bădescu